

Laimbach 2.3

1000

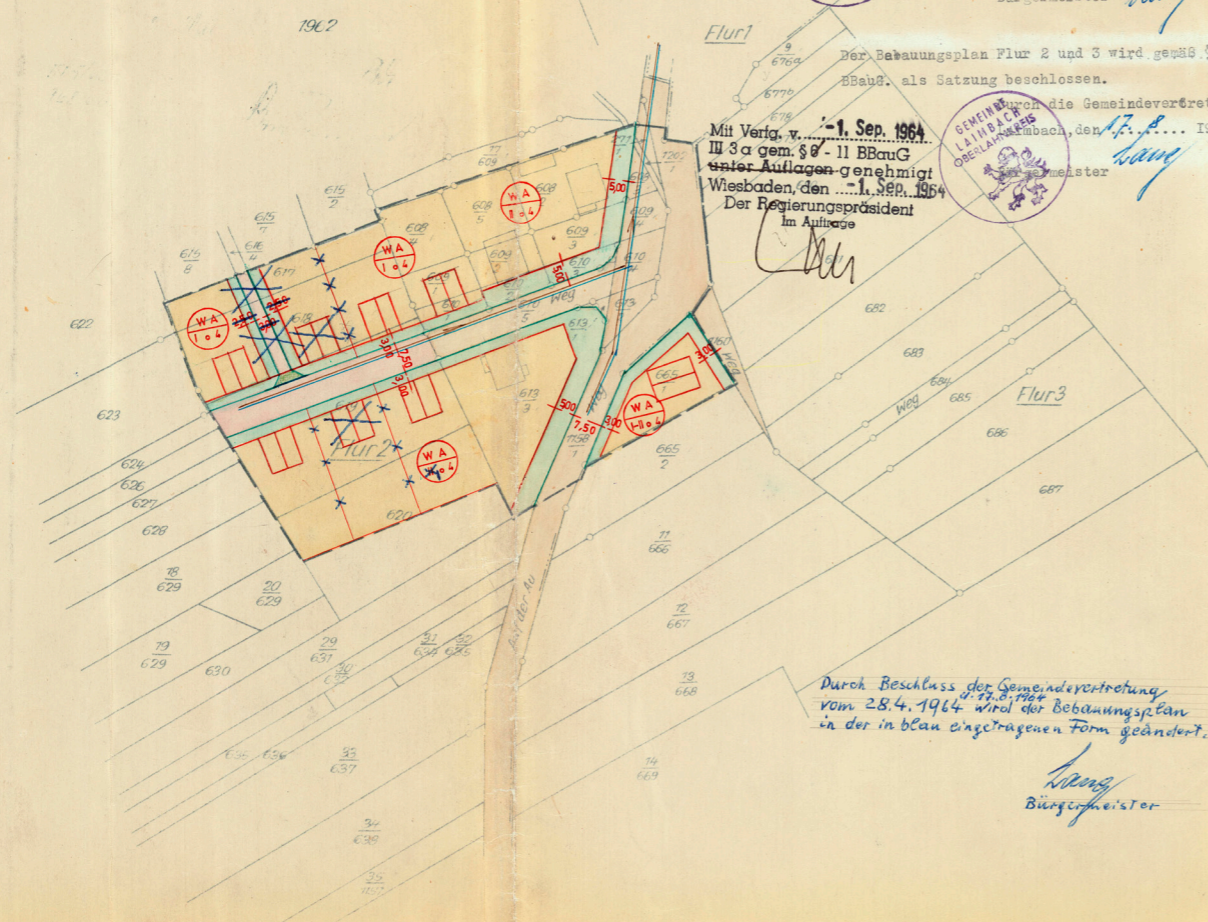

Planänderung (X-aufgehoben)
 Bekanntgemacht: Laimbach, den 6.3.1964
 Bürgermeister *Lang*
 Offengelegt: in der Zeit vom 14.3.1964 bis 14.4.64
 Bürgermeister *Lang*

Der Bebauungsplan Flur 2 und 3 wird gemäß §.10 BBauG als Satzung beschlossen.
 Durch die Gemeindevertretung Laimbach, den 17.8.1964
 Mit Verfg. v. -1. Sep. 1964
 III 3a gem. § 8 - II BBauG unter Auflagen genehmigt
 Wiesbaden, den 1.1.1964
 Der Regierungspräsident im Auftrage

Durch Beschluss der Gemeindevertretung vom 28.4.1964 wird der Bebauungsplan in der in blau eingetragenen Form geändert.
L. Lang
 Bürgermeister

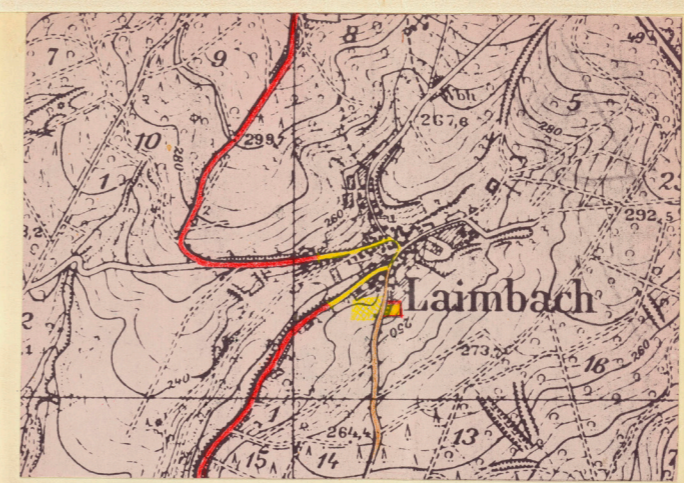

Mit Verfg. v. -3. Dez. 1962
 III 3a gem. § 8 - II BBauG unter Auflagen genehmigt
 Wiesbaden, den 3. Dez. 1962
 Der Regierungspräsident im Auftrage

ZEICHENERKLÄRUNG

- WA ALLG. WOHN- GEBIET
- I - II I BZW II GESCH. BAUW.
- 0 - 2 OFFENE BZW. GESCHL. BAUW.
- L 4/10 BEBAUBAR
- VORH. STRASSEN U. WEGE
- GEPL. STRASSEN U. WEGE
- WASSERVERSORGUNG
- ENTWÄSSERUNG
- BAULINIE FÜR AUSNAHMEN GILT § 23 HBDO
- STRASSENBEGRENZUNGSLINIE
- GRENZE DES RÄUMLICHEN GELTUNGSBEREICHES

ANMERKUNG: DIE IN ROT EINGETRAGENEN GEPL. GEBÄUDE SIND NUR VERBINDLICH FÜR DIE FIRSK BZW. TRAUFGSTELLUNG

BEBAUUNGSPLAN DER GEMEINDE LAIMBACH / OBERLAHNKREIS
 TEILPLAN: „FLUR 2,3“
 M 1 : 1 0 0 0

BEARBEITET: WEILBURG, DEN 26.6.1962
 KREISBAUAMT.
M. Müller
 KREISBAURAT

BEKANNTEGEMACHT: LAIMBACH, DEN 30.6.1962
L. Lang
 BÜRGERMEISTER

OFFENGEGLEGT: IN DER ZEIT VOM 6.7.1962 BIS 3.8.1962
L. Lang
 BÜRGERMEISTER

BESCHLOSSEN: DURCH DIE GEMEINDEVERTRETUNG LAIMBACH, DEN 8.9.1962
L. Lang
 BÜRGERMEISTER

BEKANNTEGEMACHT: LAIMBACH, DEN 6.1.1963
L. Lang
 BÜRGERMEISTER

OFFENGEGLEGT: IN DER ZEIT VOM 16.1.63 BIS 22.6.63
L. Lang
 BÜRGERMEISTER