

Kataster- und Vermessungsverwaltung  
 Oberlahnkreis Langenbach  
 Abzeichnung der Flurkarte  
 Katasteramt Langenbach Flur 5

M 1 : 1000

19. Juli 1961  
 Katasteramt  
 Langenbach  
 Ergänz. bzgl. der Gebäudemessungen vom 1.8.1961  
 Weilburg, den 11.8.1961  
 Katasteramt

Anmerkung  
 Fortführungsvermessungen, die noch nicht im Grundbuch gewahrt sind, sind ebenfalls schwarz eingetragen

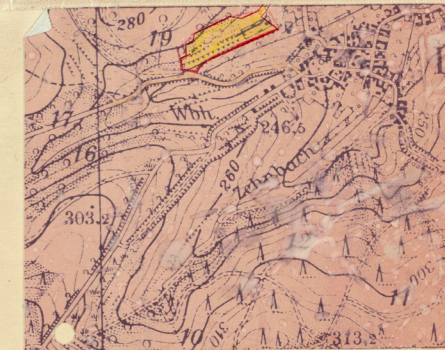

ÜBERSICHTSPLAN M 1 : 10000



BEBAUUNGSPLAN DER GEMEINDE  
 LANGENBACH / OBERLAHNKREIS  
 TEILPLAN: "FLUR 5."  
 M 1 : 1 0 0 0

ZEICHENERKLÄRUNG:  
 W WOCHENENDHAUSGEBIET  
 HAUPTZUFARTSWEG } GELTUNGSBEREICH  
 VORH. WEGE

EINE ÖFFENTLICHE BE- UND ENTWÄSSERUNG FINDET NICHT STATT  
 SIEHE ORTSSATZUNG BETR. DIE GESTALTUNG

BEARBEITET: WEILBURG, DEN 28.9.1961  
 KREISBAUAMT  
 Kreissachverwalter

BESCHLOSSEN: LANGENBACH, DEN 19.10.1961 u. 15.1.62  
 DIE GEMEINDEVERTRETUNG  
 Bürgermeister

OFFENGELEGT: IN DER ZEIT VOM 7.11.61 BIS 7.12.61  
 OFFENGELEGT: IN DER ZEIT VOM 7.06.62 BIS 07.07.62

Mit Verf. v. 2.5.1962 unter Aufzügen  
 gem. § 2 Abs. 12 BBAuG genehmigt  
 Wiesbaden, den -2. Mai 1962  
 Der Regierungspräsident  
 I. A. [Signature]